



PROGRAMA DE VIGILANCIA EPIDEMIOLÓGICA FITOSANITARIA

Estado de Zacatecas

Informe de Actividades correspondiente a mayo de 2019

18

PLAGAS VIGILADAS CONFORME A LA NIMF 6

- Chinche marmolada (*Halyomorpha halys*)
- Gusano de la mazorca (*Helicoverpa armigera*)
- Gusano oriental de la hoja (*Spodoptera litura*)
- Plagas cuarentenarias de la vid
- Palomilla europea de la vid (*Lobesia botrana*)
- Palomilla marrón de la manzana (*Epiphyas postvittana*)
- Palomilla oriental de la fruta (*Grapholita molesta*)
- Palomilla del tomate (*Tuta absoluta*)
- Palomilla del nopal (*Cactoblastis cactorum*)
- Roya negra del tallo del trigo (*Puccinia graminis f. sp. tritici raza Ug99*)
- Tortricido anaranjado (*Argyrotaenia franciscana*)
- Complejo de escarabajos ambrosiales
- Vigilancia pasiva

38 MUNICIPIOS
↳ **231**
LOCALIDADES

4,740
REGISTROS EN
TIEMPO REAL

COBERTURA CON ESTRATEGIAS DE VIGILANCIA

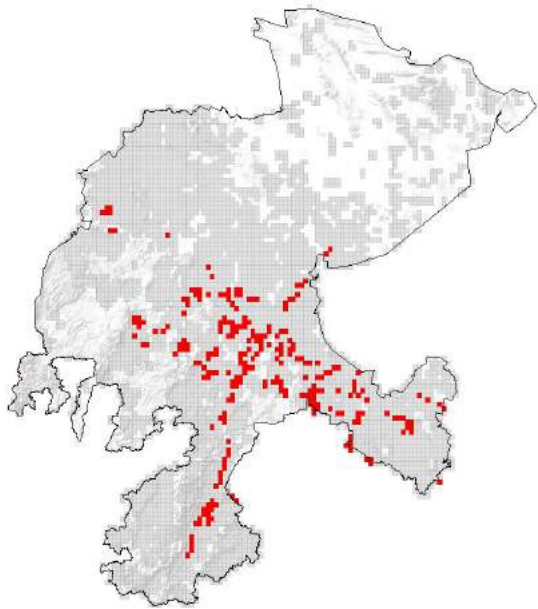

511 TRAMPAS

18 PARCELAS CENTINELAS

PRINCIPALES CULTIVOS PROTEGIDOS

CEBADA

MAIZ

FRIJOL

TOMATE

ALFALFA

CHILE



ACTIVIDADES



ACTIVIDAD	PROGRAMADO AL MES	REALIZADO AL MES	% DE AVANCE
REVISIONES EN RUTAS DE TRAMPEO	4,189	4,059	96.90%
HECTÁREAS EXPLORADAS	1,130	1,268.41	112.25%
REVISIONES EN EXPLORACIÓN PUNTUAL	137	176	128.47%
REVISIONES EN PARCELAS CENTINELA	42	42	100%



1,217,912 HA
SUPERFICIE CULTIVADA



\$20,145,069,201.00
VALOR DE LA PRODUCCIÓN

RESULTADO DE LA VIGILANCIA AL MES

3

MUESTRAS INGRESADAS

a Diagnostico Fitosanitario en el Centro Nacional de Referencia Fitosanitaria

DIAGNÓSTICO NEGATIVO

A LA PRESENCIA DE PLAGAS
BAJO VIGILANCIA